

INSPECTORATUL ȘCOLAR MEHEDINȚI
Nr. <u>104</u>
Anul <u>2025</u>
Luna <u>07</u>
Ziua <u>19</u>

Către

**CJRAE Mehedinți**  
**Colegiul Național Pedagogic "Ștefan Odobleja" Dr. Tr. Severin**  
**Liceul de Transporturi Auto Dr. Tr. Severin**  
**Școala Gimnazială Nr. 6 Dr. Tr. Severin**  
**Școala Gimnazială "Theodor Costescu" Dr. Tr. Severin**  
**Școala Gimnazială "Constantin Negreanu" Dr. Tr. Severin**

În atenția doamnei/domnului director

Referitor la: Avizarea condițiilor specifice și a grilelor de evaluare aferente acestora pentru ocuparea posturilor didactice/catedrelor vacante în anul școlar 2025-2026

În conformitate cu prevederile art. 32 din Metodologia cadru privind mobilitatea personalului didactic pentru ocuparea posturilor/catedrelor din învățământul preuniversitar în anul școlar 2025-2026 aprobată cu OME nr. 7495/2024:

"Art. 32. ...

(4) *Consiliul de administrație al unității de învățământ poate stabili condiții specifice de ocupare a posturilor didactice/catedrelor vacante în cadrul etapelor de transfer/pretransfer consimțit între unitățile de învățământ preuniversitar și de modificare a repartizării cadrelor didactice angajate pe durata de viabilitate a postului/catedrei, cărora nu li se poate constitui norma didactică de predare completă conform deciziilor de repartizare pe post/catedră.*

(5) *Condițiile specifice stabilite pentru etapa de transfer consimțit între unitățile de învățământ nu mai pot fi modificate și rămân valabile și pentru etapa de pretransfer consimțit între unitățile de învățământ și de modificare a repartizării cadrelor didactice angajate pe durata de viabilitate a postului/catedrei. Condițiile specifice pot fi comune pentru toate posturile didactice/catedrele vacante sau, în cazul unităților de învățământ în care se școlarizează pe mai multe niveluri de învățământ și/sau pe mai multe filiere, acestea pot fi diferențiate pentru învățământul liceal și gimnazial, pentru învățământul primar, pentru educația timpurie sau în funcție de filieră ori profil. Condițiile specifice se avizează de comisia județeană/a municipiului București de mobilitate luând în considerare faptul că acestea trebuie să nu fie discriminatorii, să nu încalce și să nu fie contrare prevederilor prezentei Metodologii și legislației în vigoare. Condițiile specifice nu reprezintă criteriu de ierarhizare.*

(6) *Comisia județeană/a municipiului București de mobilitate analizează, actualizează și corectează, după caz, în colaborare cu unitățile de învățământ, proiectul de încadrare a personalului didactic de predare, precum și condițiile specifice de ocupare a posturilor didactice/catedrelor vacante stabilite de unitățile de învățământ în cadrul etapelor de transfer/pretransfer consimțit între unitățile de învățământ de modificare a repartizării cadrelor didactice angajate pe durata de viabilitate a postului/catedrei, în vederea avizării acestora.*

(7) *După avizarea proiectului de încadrare, precum și a condițiilor specifice de comisia județeană/a municipiului București de mobilitate, posturile didactice vacante/rezervate și condițiile specifice se fac publice, conform prezentei Metodologii, prin afișare pe pagina web a ISJ/ISMB, iar unitățile de învățământ au obligația de a le face publice prin afișare la avizierul unității de învățământ și pe pagina web proprie, dacă există."*

**Comisie județeană de mobilitate a ISJ Mehedinți a avizat condițiile specifice de ocupare a posturilor/catedrelor declarate vacante propuse în consiliile de administrație ale unităților de învățământ în ședința din data de 14.02.2025.**

Nr. crt.	UNITATEA DE ÎNVĂȚĂMÂNT	CRITERII SPECIFICE PROPUSE	GRILĂ DE EVALUARE A CRITERIULUI PROPUȘ DA/NU ANEXA NR...
1.	CJRAE MEHEDINȚI	<p>CS1. Calificativul (ultimii 3 ani școlari) max 10 p</p> <p>CS2. Vechime la catedră max. 30 p</p> <p>CS3. Cursuri de specialitate (în ultimii 5 ani, până în prezent, 1 septembrie 2020 - prezent) max 30 p</p> <p>CS4. Profesionalism în activitatea directă cu elevii - dovedită printr-o activitate practică impusă (lecție la clasă cu tema anunțată cu 24 de ore înainte). Pentru barem se folosește fișa de evaluare a lecției din metodologie - max 20 p</p> <p>CS5. Conduită profesională - 10 p</p> <p><i>Notă:</i></p> <ul style="list-style-type: none"> <li>• <b>Candidații trebuie să acumuleze minim 70 de puncte din totalul de 100 puncte, pentru a primi avizul Consiliului de Administrație al C.J.R.A.E. Mehedinți.</b></li> <li>• <b>Toate condițiile sunt obligatorii, neîndeplinirea uneia dintre ele ducând la eliminarea candidatului.</b></li> <li>• <b>Nu se admit documente aduse ulterior depunerii dosarului.</b></li> </ul>	<p>Foarte bine – 10 p Bine – 7 p Satisfăcător – 5 p</p> <p><i>Vechime în consiliere psihopedagogică / logopedie – max 30 p</i> peste 10 ani – 30 p 5 – 10 ani – 20 p 0-5 ani – 10 p</p> <p><i>Vechime în învățământ, cu studii corespunzătoare postului în concordanță cu Centralizatorul – max 15 p</i> peste 10 ani – 15 p 5 – 10 ani – 10 p 0-5 ani – 5 p</p> <p><b>a) Cursuri acreditate MEC – max. 20 p</b> 61-90 CPT – 20 p 31-60 CPT – 15 p 0-30 CPT – 5 p</p> <p><b>b) cursuri avizate MEC – max 10 p</b> 49-96 ore – 10 p 25-48 ore – 8 p 0-24 ore – 5 p</p> <p><b>Nota 10 – 20 p</b> <b>Nota 9.00 – 10.00 – 10 p</b></p> <p><i>va fi selectat cadrul didactic care va obține cea mai mare notă, dar nu mai puțin de 9.00</i></p> <p>Fără sancțiuni disciplinare în ultimii 3 ani școlari</p>
2.	Colegiul Național Pedagogic "Ștefan Odobleja" Dr. Tr. Severin	Conform adresei nr. 761/10.02.2025, înregistrată la ISJ Mehedinți cu nr. 1481/10.02.2025, anexă la prezenta adresa.	
3.	Liceul de Transporturi Auto	Atestat de pregătire profesională a instructorilor auto categoria B sau C pentru cele 2 posturi de Pregătire instruire practică transporturi/ transporturi rutiere	Nu
4.	Școala Gimnazială Nr. 6 Dr. Tr. Severin	CS1. Inspecție specială la clasă, unde candidatul trebuie să obțină minim nota 9(nouă) - evaluarea lecției se face conform fișei de evaluare, Anexa nr.5 din Metodologia-cadru privind mobilitatea personalului didactic de predare din învățământul preuniversitar pentru anul școlar 2025/2026, OME 7495/02.12.2024	Conform fișei, Anexa nr.5 max. 10 puncte

		CS2. Calificativul FB în ultimii 5(cinci) ani școlari și calificativul parțial FB pentru anul școlar în curs (se va prezenta adeverință de la unitatea/unitățile de învățământ în care a funcționat)	<b>max. 10 puncte</b> FB-10 p B-7 p S-5p
		CS3. Să nu fi fost sancționat disciplinar, în întreaga carieră didactică (se va prezenta adeverință de la unitatea/unitățile de învățământ în care a funcționat)	<b>10 puncte</b>
		CS4. Participare la cursuri de formare continuă/perfecționare în ultimii 5 ani școlari	<b>max. 70 puncte</b> a)cursuri acreditate – <b>max. 50 puncte</b> 61-90 crt – 30 p 31-60 crt – 20 p 0-30 crt – 10 p b)cursuri avizate – <b>max./20 puncte</b> 73-96 ore – 20 p 49-72 ore – 15 p 25-48 ore – 10 p 0-24 ore – 5 p
5.	<b>Școala Gimnazială Theodor Costescu</b>	CS1. Promovarea probei practice ( lecție demonstrativă) cu minimum nota 9 ( nouă);	Evaluarea lecției se va realiza conform Anexei 5 din <a href="#">Ordinul nr. 7.495/02.12.2024</a> pentru aprobarea Metodologiei-cadru privind mobilitatea personalului didactic de predare din învățământul preuniversitar în anul școlar 2025 - 2026
		CS2. Coordonator/ membru pentru cel puțin 3 proiecte extracurriculare județene/naționale, cu tematică diferită, aprobate de ISJ / MEC	5 puncte/proiect/coordonator 3 puncte/proiect/membru al echipei de implementare
6.	<b>Școala Gimnazială „Constantin Negreanu”, Drobeta-Turnu Severin, județul Mehedinți</b>	CS1. Obținerea calificativului „Foarte Bine” pentru fiecare an de activitate desfășurat în ultimii 5 ani.	<b>DA (conform anexei nr. 3 la adresa nr. 284/10.02.2025)</b>
		CS2. Cadrul didactic să aibă cel puțin gradul didactic II	<b>DA (conform anexei nr. 3 la adresa nr. 284/10.02.2025)</b>
		CS3. Deținerea a 90 credite profesionale transferabile, dobândite în ultimii 5 ani încheiați.	<b>DA (conform anexei nr. 3 la adresa nr. 284/10.02.2025)</b>
		CS4. Susținerea unei lecții demonstrative de specialitate, cu ponderea de 100% din punctajul maxim de 100 de puncte, evaluată de o comisie constituită la nivelul unității de învățământ. Evaluarea se va realiza conform fișei de evaluare a lecției în cadrul inspecțiilor speciale la clasă (Anexa 5) din Metodologia-cadru privind mobilitatea personalului didactic de predare din învățământul preuniversitar în anul școlar 2025-2026 aprobată prin OME nr. 7495/02.12.2024 cu modificările și completările ulterioare;	<b>DA (conform anexei nr. 3 la adresa nr. 284/10.02.2025)</b> <b>Anexa 1 – anexa nr 5 din Metodologia-cadru privind mobilitatea personalului didactic de predare din învățământul preuniversitar în anul școlar 2025-2026 aprobată prin OME nr. 7495/02.12.2024 cu modificările și completările ulterioare</b>



	<p><i>CS5. Susținerea unui interviu, cu ponderea de 100% din punctajul maxim de 100 de puncte, în fața unei comisii constituită la nivelul unității de învățământ. Evaluarea se va realiza conform Anexei-Grila de evaluare a interviului</i></p>	<p><b>DA (conform anexei nr. 3 la adresa nr. 284/10.02.2025)</b> <b>Anexa nr. 2</b></p>
	<p><b>Notă:</b> Condițiile specifice mai sus menționate trebuie îndeplinite cumulativ În caz de egalitate între candidați, se aplică criteriile de departajare prevăzute de Metodologia-cadru privind mobilitatea personalului didactic de predare din învățământul preuniversitar în anul școlar 2025-2026, anexă la ordinul ministrului educației nr. 7495/2024.</p>	

INSPECTOR ȘCOLAR GENERAL,  
Prof. dr. Cristian-Floarin HARCĂU

Președintele Comisiei județene de mobilitate,  
Inspector școlar general adjunct,  
Dorina DANCIU



Inspectori școlari MRU,  
Medana Lorena VESELU  
Grigore GIORGI



Nr. 322 / 10.02.2025

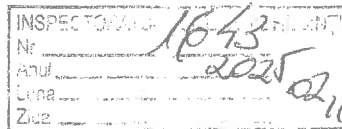

Către,  
Comisia județeană de mobilitate a ISJ Mehedinți

Vă transmitem, în vederea avizării, condițiile specifice de ocupare a posturilor didactice/catedrelor declarate vacante în cadrul etapelor de transfer/pretransfer consimțit între unitățile de învățământ preuniversitar propuse în ședința consiliului de administrație din data de 10.02.2025.

Nr. crt.	UNITATEA DE ÎNVĂȚĂMÂNT	CRITERII SPECIFICE PROPUSE	GRILĂ DE EVALUARE A CRITERIULUI PROPUȘ DA/NU ANEXA NR.
1	CJRAE MEHEDINȚI	CS1. Calificativul (ultimii 3 ani școlari) max 10 p	Foarte bine – 10 p Bine – 7 p Satisfăcător – 5 p
		CS2. Vechime la catedră max. 30 p	Vechime în consiliere psihopedagogică / logopedie – max 30 p peste 10 ani – 30 p 5 – 10 ani – 20 p 0 -5 ani – 10 p  Vechime în învățământ, cu studii corespunzătoare postului în concordanță cu Centralizatorul – max 15 p peste 10 ani – 15 p 5 – 10 ani – 10 p 0 -5 ani – 5 p
		CS3. Cursuri de specialitate (în ultimii 5 ani, până în prezent, 1 septembrie 2020 -prezent) max 30 p	a) Cursuri acreditate MEC – max. 20 p 61-90 CPT – 20 p 31-60 CPT – 15 p 0-30 CPT – 5 p b) cursuri avizate MEC – max 10 p 49-96 ore – 10 p 25-48 ore – 8 p 0-24 ore – 5 p
		CS4. Profesionalism în activitatea directă cu elevii - dovedită printr-o activitate practică impusă (lecție la clasă cu tema anunțată cu 24	Nota 10 – 20 p Nota 9.00 – 10.00 – 10 p



CENTRUL JUDEȚEAN  
DE RESURSE ȘI ASISTENȚĂ  
EDUCAȚIONALĂ MEHEDINȚI



MINISTERUL EDUCAȚIEI  
ȘI CERCETĂRII

		de ore înainte). Pentru barem se folosește fișa de evaluare a lecției din metodologie - max 20 p	va fi selectat cadrul didactic care va obține cea mai mare notă, dar nu mai puțin de 9.00
		CS5. Conduită profesională – 10 p	Fără sancțiuni disciplinare în ultimii 3 ani școlari

**Notă:**

- Candidații trebuie să acumuleze minim 70 de puncte din totalul de 100 puncte, pentru a primi avizul Consiliului de Administrație al C.J.R.A.E. Mehedinți.
- Toate condițiile sunt obligatorii, neîndeplinirea uneia dintre ele ducând la eliminarea candidatului.
- Nu se admit documente aduse ulterior depunerii dosarului.

Director,

Prof. Daniela ~~Mihăela~~ ȘUITARIU

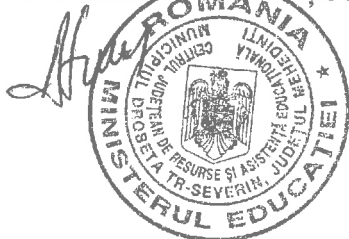

Secretar ,

Eleonora-Monica OLTEANU



INSPECTORATUL ȘCOLAR MEHEDINȚI  
Nr. \_\_\_\_\_  
Anul \_\_\_\_\_  
Luna \_\_\_\_\_  
Zua \_\_\_\_\_

Avizat,

Inspector școlar care coordonează activitatea liceelor pedagogice

Către,

INSPECTORATUL ȘCOLAR AL JUDEȚULUI MEHEDINȚI



Prin prezenta, vă înaintăm spre avizare, criteriile stabilite de Consiliul de Administrație al unității noastre de învățământ, întrunit în data de 05.02.2025 necesare obținerii **acordului directorului liceului pedagogic** pentru ocuparea orelor, posturilor didactice/catedrelor vacante/rezervate de la liceele cu profil pedagogic, conform Art.32 din Metodologia - Cadru privind mobilitatea personalului didactic pentru ocuparea posturilor/catedrelor din învățământul preuniversitar în anul școlar 2025-2026, aprobată prin OME 7495/2024, **pentru toate etapele de mobilitate.**

Nr. crt	Criterii specifice	Punctaj maxim	
1. Pregătire profesională științifică, metodică-didactică 65 puncte	<b>1.a. Calificativul FOARTE BINE în ultimii trei ani școlari încheiați</b>	<b>5 puncte</b>	
	<b>1.b. Studii universitare de lungă durată cu licență/Bologna cu licență+2 ani master</b>	<b>13 puncte</b>	
	- media la examenul de licență: 7-7,99	10 puncte	
	- media la examenul de licență: 8-8,99	11 puncte	
	- media la examenul de licență: 9-9,99	13 puncte	
	<b>1.c Gradul didactic:</b>	<b>13 puncte maxim</b>	
	- definitivat	6 puncte	
	- gradul II	11 puncte	
	- gradul I	12 puncte	
	- Doctorat	13 puncte	
	Pentru nota 10 (zece) obținută la grad didactic, se acordă 1 punct în plus		
	<b>1. d Vechime în învățământ la data de 31.08.2025</b>	<b>14 puncte</b>	
	- vechime la catedră	0,25 puncte/an	
	- activitate desfășurată în consorțiu Bază de Practică Pedagogică și/sau experiență în îndrumarea practicii pedagogice a elevilor sau studenților	0,75 puncte/an	
	<b>1. e Participare la cursuri de formare în specialitate/didactia specialității/publicații</b>	<b>10 puncte</b>	
	- participare la cursuri de formare prin organisme abilitate (ex. CCD, MEC, universități)	2 puncte	
	- cursuri de formare metodiști de practică pedagogică/mentorat didactic	4 puncte	
- cărți cu ISSN (0,5 puncte/lucrare/autor)	2 puncte		
- publicații de specialitate/didactica specialității sau management, cu ISBN (1punct/lucrare)	2 puncte		
<b>Nota obținută la inspecția la clasă</b>	<b>7 puncte</b>		
- media: 7-7,99	2 puncte		
- media: 8-8,99	4 puncte		
- media: 9-9,99	6 puncte		
Media 10	7 puncte		
<b>1g. Analiza unui proiect didactic al unui elev de clasa a XI-a profil pedagogic, specializarea învățător-educatoare</b>	<b>3 puncte</b>		



Criteriul general	Criterii specifice	Punctaj maxim
2..Rezultate obținute la concursuri și olimpiadele școlare 30 puncte	2.a Rezultate obținute cu elevii la concursuri și olimpiade școlare avizate M.E, în specialitatea postului	18 puncte
	Nivel național	18 puncte
	- premiul I – 18 puncte - premiul II – 17 puncte - premiul III – 16 puncte - mențiuni - 10 puncte	
	Nivel județean/regional	10 puncte
	- premiul I -10 puncte - premiul II – 9 puncte - premiul III – 8 puncte - mențiuni – 7 puncte	
	2.b. Rezultate obținute la alte concursuri interjudețene, regionale, naționale, aflate în calendarul ME/CAEJ:	12 puncte
	Premiul I Premiul II Premiul III Mențiuni	12 puncte 11 puncte 10 puncte 9 puncte
3	In ultimii 3 ani să NU fi fost sancționat disciplinar	5 puncte
<b>TOTAL</b>		<b>100 puncte</b>

**Notă:**

1.În caz de egalitate a punctajului, au prioritate candidații cu experiență didactică la clase cu profil pedagogic și/sau absolvent/ă al/a Colegiului pedagogic Preuniversitar.

2.Pentru a primi acordului directorului Colegiului Național Pedagogic „Ștefan Odobleja” din Drobeta Turnu Severin, candidații trebuie să acumuleze minim 80 de puncte din totalul de 100 puncte.

3. Depunerea dosarului pentru obținerea AVIZULUI este însoțită și de un scurt interviu al candidatului cu directorului colegiului.

DIRECTOR,  
Prof. dr. Laura Butaru

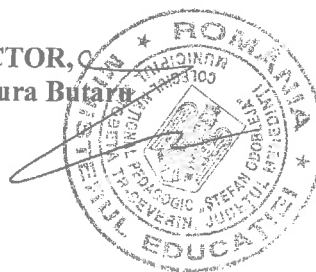



Nr. 627 din 10.02.2025

Către,

Comisia județeană de mobilitate a ISJ Mehedintți

Vă transmitem, în vederea avizării, condițiile specifice de ocupare a posturilor didactice/catedrelor declarate vacante în cadrul etapelor de transfer/pretransfer consimțit între unitățile de învățământ preuniversitar propuse în ședința consiliului de administrație din data de 30.01.2025.

Nr. crt.	UNITATEA DE ÎNVĂȚĂMÂNT	POSTUL DIDACTIC / CATEDRE VACANTE	NUMĂR POSTURI	CRITERII SPECIFICE PROPUSE	GRILĂ DE EVALUARE A CRITERIULUI PROPUȘ DA/NU ANEXA NR.
1.	Liceul de Transporturi Auto	Pregătire instruire practică transporturi/ transporturi rutiere	2	Atestat de pregătire profesională a instructorilor auto categoria B sau C	Nu

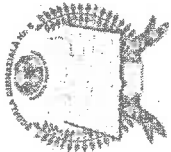

INSPECTORATUL ȘCOLAR JUDEȚEAN MEHEDINȚI  
ȘCOALA GIMNAZIALĂ NR. 6  
DROBETA TURNU SEVERIN  
STR. KISELEFF, NR. 55 B. TEL./FAX 0252.320.573  
E-mail: scolalase@yahoo.com  
http://www.scolalase.com

INSPECTORATUL ȘCOLAR MEHEDINȚI
Nr. 4543
Anul 2025
Luna 02
Ziua 01



MINISTERUL EDUCAȚIEI ȘI CERCETĂRII

Nr. 4543 din 10.02.2025

Către,

Comisia județeană de mobilitate a ISJ Mehedinți

Vă transmitem, în vederea avizării, condițiile specifice de ocupare a posturilor didactice/catedrelor declarate vacante în cadrul etapelor de transfer/pretransfer consimțit între unitățile de învățământ preuniversitar propuse în ședința Consiliului de administrație din data de 10.02.2025.

Nr. crt.	UNITATEA DE ÎNVĂȚĂMÂNT	CRITERII SPECIFICE PROPUSE	GRILĂ DE EVALUAREA CRITERIULUI PROPUȘ DA/NU ANEXA NR.
1.	ȘCOALA GIMNAZIALĂ NR. 6	CS1. Inspecție specială la clasă, unde candidatul trebuie să obțină minim nota 9 (nouă) - evaluarea lecției se face conform fișei de evaluare, Anexa nr.5 din Metodologia-cadru privind mobilitatea personalului didactic de predare din învățământul preuniversitar pentru anul școlar 2025/2026, OME 7495/02.12.2024 CS2. Calificativul FB în ultimii 5 (cinci) ani școlari și calificativul parțial FB pentru anul școlar în curs (se va prezenta adeverință de la unitatea/unitățile de învățământ în care a funcționat) CS3. Să nu fi fost sancționat disciplinar, în întreaga carieră didactică (se va prezenta adeverință de la unitatea/unitățile de învățământ în care a funcționat)	Conform fișei, Anexa nr.5 max. 10 puncte  max. 10 puncte FB-10 p B-7 p S-5p 10 puncte

		<p>CS4. Participare la cursuri de formare continuă/perfecționare în ultimii 5 ani școlari</p>	<p><b>max. 70 puncte</b>  a) cursuri acreditate – max. 50 puncte  61-90 crt – 30 p  31-60 crt – 20 p  0-30 crt – 10 p  b) cursuri avizate – max. 20 puncte  73-96 ore – 20 p  49-72 ore – 15 p  25-48 ore – 10 p  0-24 ore – 5 p</p>
--	--	---	--

Director,  
Prof. Nicolescu Isabela



INSPECTORATUL ȘCOLAR MEHEDINȚI  
Nr. 1502  
Anul 2025  
Luna 02  
Ziua 02



MINISTERUL EDUCAȚIEI ȘI CERCETĂRII  
ȘCOALA GIMNAZIALĂ "THEODOR COSTESCU", Drobeta-Turnu-Severin  
Str. Păcii Nr. 2

TEL./FAX: 0252322016, e-mail: [scoala7teodorcostescu@yahoo.com](mailto:scoala7teodorcostescu@yahoo.com)

Nr. 306... din 10.02.2025

Către,  
Comisia județeană de mobilitate a ISJ Mehedinți

Vă transmitem, în vederea avizării, condițiile specifice de ocupare a posturilor didactice/catedrelor declarate vacante în cadrul etapelor de transfer/pretransfer consimțit între unitățile de învățământ preuniversitar propuse în ședința consiliul de administrație din data de 28.01.2025, conform prevederilor art. 32 alin. (4) și(5) ordin nr. 7.495/02.12.2024 pentru aprobarea Metodologiei-cadru privind mobilitatea personalului didactic de predare din învățământul preuniversitar în anul școlar 2025 – 2026.

Director,  
Prof. Țîntăru-Popescu Elena

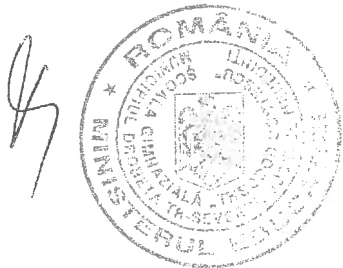

Director adjunct,  
Prof. Lădaru Ovidiu Gabriel



MINISTERUL EDUCAȚIEI ȘI CERCETĂRII  
ȘCOALA GIMNAZIALĂ "THEODOR COSTESCU", Drobeta-Turmu-Severin  
Str. Păcii Nr. 2  
TEL./FAX: 0252322016, e-mail: [scoala7teodorcostescu@yahoo.com](mailto:scoala7teodorcostescu@yahoo.com)  
Nr. 38/1/1 din ... 10.02.2025

Către,  
**Comisia județeană de mobilitate a ISJ Mehediniș**

Vă transmitem, în vederea avizării, condițiile specifice de ocupare a posturilor didactice/catedrelor declarate vacante în cadrul etapelor de transfer/pretransfer consimțit între unitățile de învățământ preuniversitar propuse în ședința consiliului de administrație din data de 28.01.2025

Nr. crt.	UNITATEA DE ÎNVĂȚĂMÂNT	CRITERII SPECIFICE PROPUSE	GRILĂ DE EVALUARE A CRITERIULUI PROPUȘ DA/NU
1.	Școala Gimnazială Theodor Costescu	CS1. Promovarea probei practice (lecție demonstrativă) cu minimum nota 9 (nouă);  CS2. Coordonator/ membru pentru cel puțin 3 proiecte extracurriculare județene/naționale, cu tematică diferită, aprobate de ISJ / MEC	Evaluarea lecției se va realiza conform Anexei 5 din Ordinul nr. 7.495/02.12.2024 pentru aprobarea Metodologiei-cadru privind mobilitatea personalului didactic de predare din învățământul preuniversitar în anul școlar 2025 - 2026  5 puncte/proiect/coordonator 3 puncte/proiect/membru al echipei de implementare

Director,  
Prof. Țintaru Elena





Școala Gimnazială Constantin Negreanu  
Str. Traian Nr. 281, Dr. Tr. Severin  
Tel/fax: 0252312916  
E-mail: scoala\_cn@yahoo.com



MINISTERUL EDUCAȚIEI ȘI CERCETĂRII

Nr. 284/10.02.2025

**Către,  
Comisia județeană de mobilitate a ISJ Mehedinți**

Vă transmitem, în vederea avizării, condițiile specifice de ocupare a posturilor didactice/catedrelor declarate vacante în cadrul etapelor de transfer/pretransfer consimțit între unitățile de învățământ preuniversitar propuse în ședința consiliului de administrație din data de 10.02.2025.

INSPECTORATUL ȘCOLAR MEHEDINȚI	
Nr.	284/10.02.2025
Anul	2025
Luna	febr.
Ziua	11

Nr. crt.	UNITATEA DE ÎNVĂȚĂMÂNT	CRITERII SPECIFICE PROPUSE	GRILĂ DE EVALUARE A CRITERIULUI PROPUS DA/NU ANEXA NR.
1.	Școala Gimnazială „Constantin Negreanu”, Drobeta-Turnu Severin, județul Mehedinți	<p><b>CS1.</b> Obținerea calificativului „Foarte Bine” pentru fiecare an de activitate desfășurat în ultimii 5 ani.</p> <p><b>CS2.</b> Cadrul didactic să aibă cel puțin gradul didactic II</p> <p><b>CS3.</b> Deținerea a 90 credite profesionale transferabile, dobândite în ultimii 5 ani încheiați.</p> <p><b>CS4.</b> Susținerea unei lecții demonstrative de specialitate, cu ponderea de 100% din punctajul maxim de 100 de puncte, evaluată de o comisie constituită la nivelul unității de învățământ. <i>Evaluarea se va realiza conform fișei de evaluare a lecției în cadrul inspecțiilor speciale la clasă (Anexa 5) din Metodologia-cadru privind mobilitatea personalului didactic de predare din învățământul preuniversitar în anul școlar 2025-2026 aprobată prin OME nr. 7495/02.12.2024 cu modificările și completările ulterioare;</i></p>	<p>DA (conform anexei nr. 3)</p> <p>DA (conform anexei nr. 3)</p> <p>DA (conform anexei nr. 3)</p> <p>DA (conform anexei nr. 3)</p> <p>Anexa 1 – anexa nr 5 din Metodologia-cadru privind mobilitatea personalului didactic de predare din învățământul preuniversitar în anul școlar 2025-2026 aprobată prin OME nr. 7495/02.12.2024 cu modificările și completările ulterioare</p>



Școala Gimnazială Constantin Negreanu  
Str. Traian Nr. 281, Dr. Tr. Severin  
Tel/fax: 0252312916  
E-mail: scoala\_cn@yahoo.com



MINISTERUL EDUCAȚIEI ȘI CERCETĂRII

		<p><b>CS5.</b> Susținerea unui interviu, cu ponderea de 100% din punctajul maxim de 100 de puncte, în fața unei comisii constituită la nivelul unității de învățământ. <i>Evaluarea se va realiza conform Anexei-Grila de evaluare a interviului</i></p>	<p><b>DA (conform anexei nr. 3)</b> <b>Anexa nr. 2</b></p>
		<p><b>Notă:</b> Condițiile specifice mai sus menționate trebuie îndeplinite cumulativ în caz de egalitate între candidați, se aplică criteriile de departajare prevăzute de Metodologia-cadru privind mobilitatea personalului didactic de predare din învățământul preuniversitar în anul școlar 2025-2026, anexă la ordinul ministrului educației nr. 7495/2024</p>	

Director,  
Prof. Istodor Liliana

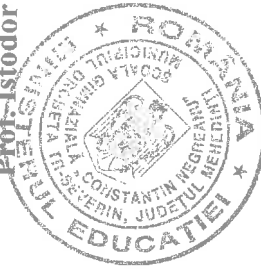



Școala Gimnazială Constantin Negreanu  
Str. Traian Nr. 281, Dr. Tr. Severin  
Tel/fax: 0252312916  
E-mail: scoala\_cn@yahoo.com



MINISTERUL EDUCAȚIEI ȘI CERCETĂRII

Nr. 284/1/10.02.2025

ANEXA 1 - anexa nr. 5 la Metodologie

**FIȘA DE EVALUARE A LECȚIEI UTILIZATĂ ÎN CADRUL INSPECȚIILOR SPECIALE LA CLASĂ**  
**INSPECȚIA SPECIALĂ LA CLASĂ ÎN PROFILUL POSTULUI**

Numele și prenumele candidatului: \_\_\_\_\_ Disciplina: \_\_\_\_\_

Data: \_\_\_\_\_

Analiză	Aspecte evaluate: criterii	Punctaj	
		Maxim	Realizat
Lecție	Aspecte formale (documente, documentație, materiale didactice disponibile)	10	
	Proiectare – motivare (relaționarea intra- și interdisciplinară, intra și cross-curriculară, perspectiva în raport cu unitatea de învățare, relevanța pentru viața a conținuturilor)	15	
	Conținut științifico-aplicativ (obiectivizare, structurare, sistematizare, coerență, consistență)	15	
	Metode și mijloace didactice (varietate, oportunitate, originalitate, eficiență)	15	
	Climat psihopedagogic Ambient specific disciplinei, motivație pentru lecție Achiziții cognitive, verbalizate/non verbalizate (calitate, cantitate, relaționare, operaționalizare)	10	
Elevii - dominante vizate	Deprinderi de activitate intelectuală individuală și în echipă (operații logice, mecanisme de analiză și sinteză, tipuri de inteligențe, consecvență, seriozitate, ambiția autodepășirii, colegialitate, responsabilitate și răspundere, flexibilitate în asumarea rolurilor)	0,50	
	Atitudine față de școală - statutul și rolul la oră (pozitivă – colaborator, indiferență – spectator)	0,50	





Școala Gimnazială Constantin Negreanu  
Str. Traian Nr. 281, Dr. Tr. Severin  
Tel/fax: 0252312916  
E-mail: scoala\_cn@yahoo.com



MINISTERUL EDUCAȚIEI ȘI CERCETĂRII

Profesorul – dominante vizate	Competențe profesionale și metodice (de cunoaștere – gradul de stăpânire, organizare și prelucrare a informației; de execuție – rapiditatea, precizia acțiunilor și distributivitatea atenției; de comunicare – fluiditatea, concizia și acuratețea discursului, captarea și păstrarea interesului elevilor, abilitatea pentru activitate diferențiată)	10	
	Competențe sociale și de personalitate (sociabilitate, degajare, comunicativitate, registre diverse de limbaj, echilibru emoțional, rezistență la stres, ingeniozitate, flexibilitate, fermitate, toleranță, rigurozitate, obiectivitate, disponibilitate pentru auto perfecționare)	10	
	<b>TOTAL</b>	<b>100</b>	

Am luat la cunoștință,

Candidat: \_\_\_\_\_ Semnătura: \_\_\_\_\_





Școala Gimnazială Constantin Negreanu  
Str. Traian Nr. 281, Dr. Tr. Severin  
Tel/fax: 0252312916  
E-mail: scoala\_cn@yahoo.com



MINISTERUL EDUCAȚIEI ȘI CERCETĂRII

Nr. 284/2/10.02.2025

ANEXA 2

GRILĂ EVALUARE INTERVIU

NUMELE ȘI PRENUMELE CANDIDATULUI \_\_\_\_\_  
DISCIPLINA \_\_\_\_\_  
DATA \_\_\_\_\_

NR. CRT.	ASPECTE EVALUATE	PUNCTAJ PENTRU ASPECTE EVALUATE		OBSERVAȚII
		Maxim	Acordat	
1.	Motivația solicitării postului	30 puncte		
2.	Prezentarea activității didactice	20 puncte		
3.	Abilități de management al clasei	20 puncte		
4.	Elemente de etică profesională	15 puncte		
5.	Elemente de metodică a predării disciplinelor din învățământul primar/gimnazial	15 puncte		
<b>TOTAL</b>		<b>100 puncte</b>		

Am luat la cunoștință,

Candidat: \_\_\_\_\_

Semnătura: \_\_\_\_\_





Școala Gimnazială Constantin Negreanu  
Str. Traian Nr. 281, Dr. Tr. Severin  
Tel/fax: 0252312916  
E-mail: scoala\_cn@yahoo.com



## MINISTERUL EDUCAȚIEI ȘI CERCETĂRII

Nr. 284/3/10.02.2025

### ANEXA 3

#### GRILĂ DE EVALUARE CRITERII SPECIFICE

Nr. crt	Criterii specifice	Punctaj maxim	Punctaj detaliat	Punctaj acordat
	<b>CS1.</b> Obținerea calificativului „Foarte Bine” pentru fiecare an de activitate desfășurată în ultimii 5 ani.	10 puncte	Punctaj maxim – 10 puncte: ✓ Calificativ <b>FOARTE BINE</b> – 2 puncte/an școlar; ✓ Calificativ <b>BINE</b> – 1 punct/an școlar	
	<b>CS2.</b> Cadrul didactic să aibă cel puțin gradul didactic II	10 puncte	<b>Total – 10 puncte</b> ✓ Grad didactic II – 7 puncte ✓ Grad didactic I – 10 puncte	
	<b>CS3.</b> Deținerea a 90 credite profesionale transferabile, dobândite în ultimii 5 ani încheiați.	10 puncte	10 puncte	
	<b>CS4.</b> Susținerea unei lecții demonstrative de specialitate, cu ponderea de 100% din punctajul maxim de 100 de puncte, evaluată de o comisie constituită la nivelul unității de învățământ. <i>Evaluarea se va realiza conform fișei de evaluare a lecției în cadrul inspecțiilor speciale la clasă (Anexa 5) din Metodologia-cadru privind mobilitatea personalului didactic de predare din învățământul preuniversitar în anul școlar 2025-2026 aprobată prin OME nr. 7495/02.12.2024 cu modificările și completările ulterioare;</i>	35 puncte:	<b>Punctaj maxim – 35 puncte:</b> 70,00-80,00 – 20 puncte 80,01-90,00 – 25 puncte 90,01-95,00 – 30 puncte 95,01-100,00 – 35 puncte	
	<b>CS5.</b> Susținerea interviului, cu ponderea de 100% din punctajul maxim de 100 de puncte, în fața unei comisii constituită la nivelul unității de învățământ. <i>Evaluarea se va realiza conform Anexei-Grila de evaluare a interviului</i>	35 puncte	<b>Punctaj maxim – 35 puncte:</b> 80,00-85,00 – 20 puncte; 85,01-95,00 – 25 puncte; 95,01-100 – 35 puncte.	
	<b>TOTAL</b>	100 puncte		

**Notă:** Condițiile specifice mai sus menționate trebuie îndeplinite cumulativ.

În caz de egalitate între candidați, se aplică criteriile de departajare prevăzute de Metodologia-cadru privind mobilitatea personalului didactic de predare din învățământul preuniversitar în anul școlar 2025-2026, anexă la ordinul ministrului educației nr. 7495/2024

